



**RELAZIONE SULLA SITUAZIONE, ALLA DATA ATTUALE, DEL SISTEMA DI RACCOLTA COMPLESSIVO DEGLI RSU**

Oggi la CMVV si è strutturata per cercare di intercettare tutte le fattispecie del bisogno:

**4 CENTRI DI RACCOLTA:**

**LUINO VIA GORIZIA**, (località Cucco), aperto tutti i giorni dalle ore 9.00 alle ore 12.00 e dalle ore 14.00 alle ore 17.15;

la domenica dalle ore 9.00 alle ore 12.30 e dalle ore 14.00 alle ore 15.45

*N.B. (la chiusura è anticipata di 15 minuti per consentire la pulizia della piattaforma).*

**PORTO VALTRAVAGLIA**, (località Trigo), aperto il lunedì e il martedì dalle ore 9.00 alle ore 12.00 e dalle ore 14.00 alle ore 17.15;

il giovedì, venerdì sabato dalle ore 9.00 alle ore 12.00 e dalle ore 14.00 alle ore 17.15;

la domenica dalle ore 9.00 alle ore 12.30 e dalle ore 14.00 alle ore 15.45.

*N.B. (la chiusura è anticipata di 15 minuti per consentire la pulizia della piattaforma).*

**MACCAGNO** Via Reschigna, aperto il lunedì dalle ore 9.00 alle ore 12.00 e dalle ore 14.00 alle ore 17.15;

il mercoledì e il sabato dalle ore 9.00 alle ore 12.00 e dalle ore 14.00 alle ore 17.15;

la domenica dalle ore 9.00 alle ore 12.15.

*N.B. (la chiusura è anticipata di 15 minuti per consentire la pulizia della piattaforma).*

**DUMENZA** Via Europa, aperto il giovedì e il sabato dalle ore 9.00 alle ore 12.00 e dalle ore 14.00 alle ore 17.15.

*N.B. (la chiusura è anticipata di 15 minuti per consentire la pulizia della piattaforma).*

**10 ECOISOLE:**

installate che fanno fronte alle necessità dei turisti che provengono dai territori esterni la cmvv, e a seconda delle necessità indicate dalle amministrazioni, dei possessori delle seconde case che non possono usufruire del servizio porta/porta che sono posizionate a:

CASTELVECCANA: zona lago, località Caldè, parcheggio c/o i canottieri

CURIGLIA: parcheggio funivia per Monteviasco, c/o Mulini di Piero

DUMENZA: parcheggio di via Volta

DUNO: piazza Malcotti

GERMIGNAGA: via San Giovanni, lato fermata bus

MONTEGRINO: parcheggio via Fabiasco, c/o campo sportivo di Bosco Valtravaglia

CASALZUIGNO: località Arcumeggia,

MACCAGNO CON PINO E VEDDASCA: parcheggio parco Giona

MESENZANA: parcheggio ciclabile, via provinciale 82

ORINO: via S. Lorenzo (di fronte a Villa Belvedere)



*Si evidenzia la condizione del turismo stanziale, quello che usa le case o le strutture di proprietà, per passare giorni di vacanza sul nostro territorio.*

*Questi turisti pagano una provvigione ai proprietari i quali devono farsi carico di fornire i sacchi ai turisti che risiedono nelle loro proprietà conferendo i rifiuti da loro prodotti, nelle forme e nei modi consoni al sistema differenziato con il servizio porta/porta, non indirizzandoli alle ecoisole o ai centri di raccolta che vanno usati solo dai transiti di passaggio esterni al territorio della CMVV o dai possessori di seconde case autorizzati dai comuni e che non possono usufruire del servizio di raccolta.*

Dopo aver sperimentato la funzionalità del sistema a Maccagno che genera attraverso un QR la possibilità per i turisti stranieri di usufruire, tramite informazioni scritte in Inglese e Tedesco, dell'apertura dei 5 sportelli dell'ecoisola per conferire: carta, vetro, secco, umido e vetro, saranno dotate del sistema tutte le altre 9 ecoisole che stiamo definendo possano funzionare tutte con lo stesso sistema.

1. L'utente avrà le informazioni in italiano, inglese e tedesco;
2. avvicinerà il suo telefono al QR delle istruzioni;
3. si apre una maschera che chiederà di inserire: nome, cognome, indirizzo mail;
4. verrà inviato all'utente, in tempo reale, l'accesso all'ecoisola.

Ho chiesto di concedere, e sembra possibile, l'uso dell'ecoisola per 5 volte mese;

Altresì un sistema di controllo, attraverso un alert, sugli usi impropri che potranno essere bloccati.

Si eviterà, in questo modo, la necessità per i comuni di dover comunicare chi può usufruire dell'ecoisola e la stampa e/o consegna ai comuni di carte aggiuntive

Dovrà però essere potenziata la comunicazione, sia sulle ecoisole sia attraverso il coinvolgimento dei comuni interessati, la stampa e i social, per evitare che chi può conferire al servizio porta/porta usi impropriamente questa possibilità.

**Lavoreremo in questi giorni con i tecnici per definire organizzativamente queste possibilità.**

**Nel periodo estivo (GIUGNO/SETTEMBRE) la CMVV ha attivato con Econord il servizio aggiuntivo di svuotamento delle Ecoisole che sarà operativo tre volte la settimana.**

Oltre a questi sistemi sono già in dotazione dei comuni, che hanno indicato le necessità di conferimento e si sono impegnate al controllo.

## **7 MINI ISOLE**

posizionate a:

AGRA: parcheggio pubblico tra via Europa e via Roma

BREZZO DI BEDERO: piazzale Aldo Moro

CASTELVECCANA: via S. Veronica



# COMUNITÀ MONTANA VALLI DEL VERBANO

CITTIGLIO: parcheggio a Vararo

LAVENO: via Revelli

LUINO: frazione di Colmegna, via Barra c/o parcheggio pubblico

TRONZANO: via Rivera 14



La **ECOCARD** o Tessera Accesso MINI ISOLE e CDR è ideata per i cittadini soggetto TARI nei comuni convenzionati, va **richiesta ed attivata nel comune dove si paga la TARI** ed è fornita dalla CMVV. La si può usare in sostituzione della CRS ([Tessera Sanitaria Regione Lombardia](#)). E' lo strumento che permette di entrare nelle Piattaforme Ecologiche.

*Si evidenzia, anche in questo caso, la condizione del turismo stanziale, quello che usa le case o le strutture di proprietà, per passare giorni di vacanza sul nostro territorio.*

*Questi turisti pagano una provvigione ai proprietari i quali devono farsi carico di fornire i sacchi ai turisti che risiedono nelle loro proprietà conferendo i rifiuti da loro prodotti, nelle forme e nei modi consoni al sistema differenziato con il servizio porta/porta, non indirizzandoli alle ecoisole o ai centri di raccolta che vanno usati solo dai transiti di passaggio esterni al territorio della CMVV, dai possessori di seconde case o altro autorizzati dai comuni e che non possono usufruire del servizio di raccolta.*

Sono stati altresì posizionati

## **7 distributori automatici di sacchetti (Ecomat):**

che erogano 2 kit l'anno di rotoli per ogni tipologia di rifiuto (plastica, secco, umido), che da recente accordo, verranno riforniti tre volte la settimana.

CITTIGLIO: c/o Municipio via Provinciale 32

CUVEGLIO: via Battaglia di San Martino, c/o farmacia

DUMENZA: parcheggio via Volta

LAVENO: parcheggio passaggio a livello via Garibaldi

LUINO: via B. Luini, viale Rimembranze

MESENZANA: parcheggio ciclabile, via provinciale 82

PORTO VALTRAVAGLIA: c/o Municipio, piazza Imbarcadero 11



# COMUNITÀ MONTANA VALLI DEL VERBANO

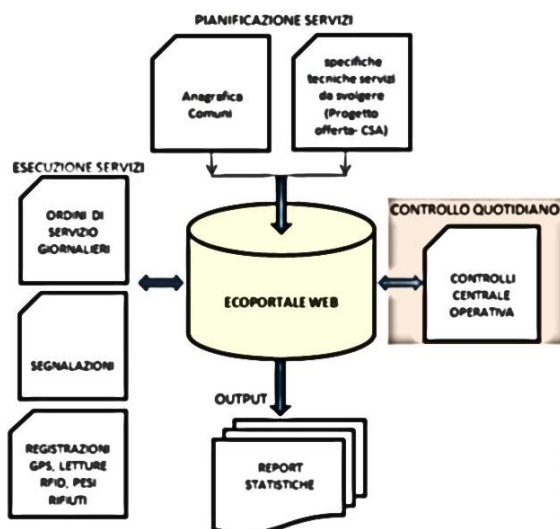

**ECOPORTALE** a disposizione di tutti i comuni.

Strumento informatico accessibile attraverso password personalizzata. Consente tra l'altro di verificare chi ha ritirato i kit per il conferimento. Di verificare chi nei tre mesi non ha conferito rifiuti

Considerato che l'utilizzo degli sportelli è diminuito sono stati mantenuti quelli di:

**ECOSPORTELLO di Luino**, via Asmara 56.

telefono 0332 995663

Email: [Ecosportelloverbano@econord.it](mailto:Ecosportelloverbano@econord.it)

**Orari di apertura.**

Lunedì	08.30 – 13.00	14:00 – 17.00
Martedì	08.30 – 13.00	14:00 – 17.00
Mercoledì	08.30 – 13.00	
Giovedì	08.30 – 13.00	14:00 – 17.00
Venerdì	08.30 – 13.00	
Sabato	08.30 – 13.00	
Domenica	chiuso	

**ECOSPORTELLO di Maccagno**

Ogni lunedì: 09:30 – 12:00 sito nel seminterrato del Municipio di Maccagno

Email: [Ecosportelloverbano@econord.it](mailto:Ecosportelloverbano@econord.it)

Numero verde: [800 13 55 86](tel:800135586)

**ECOSPORTELLO di LAVENO** presso Villa Frua (Via Roma, 16, 21014 Laveno-Mombello)

Ogni sabato: 10:00 – 12:30

Email: [Ecosportelloverbano@econord.it](mailto:Ecosportelloverbano@econord.it)

Numero verde: [800 13 55 86](tel:800135586)



# COMUNITÀ MONTANA VALLI DEL VERBANO

Le segnalazioni su eventuali disservizi vanno effettuate **esclusivamente al numero verde 800135586.**

nei seguenti orari:

lunedì – venerdì 8.00 – 16.00

sabato 8.00 – 12.00

L'operatore rilascerà un numero ticket per poter successivamente seguire l'iter della segnalazione.

## DATI DI CONFRONTO

*Nb. (il dato 2023 è da considerare sino al mese di agosto)*

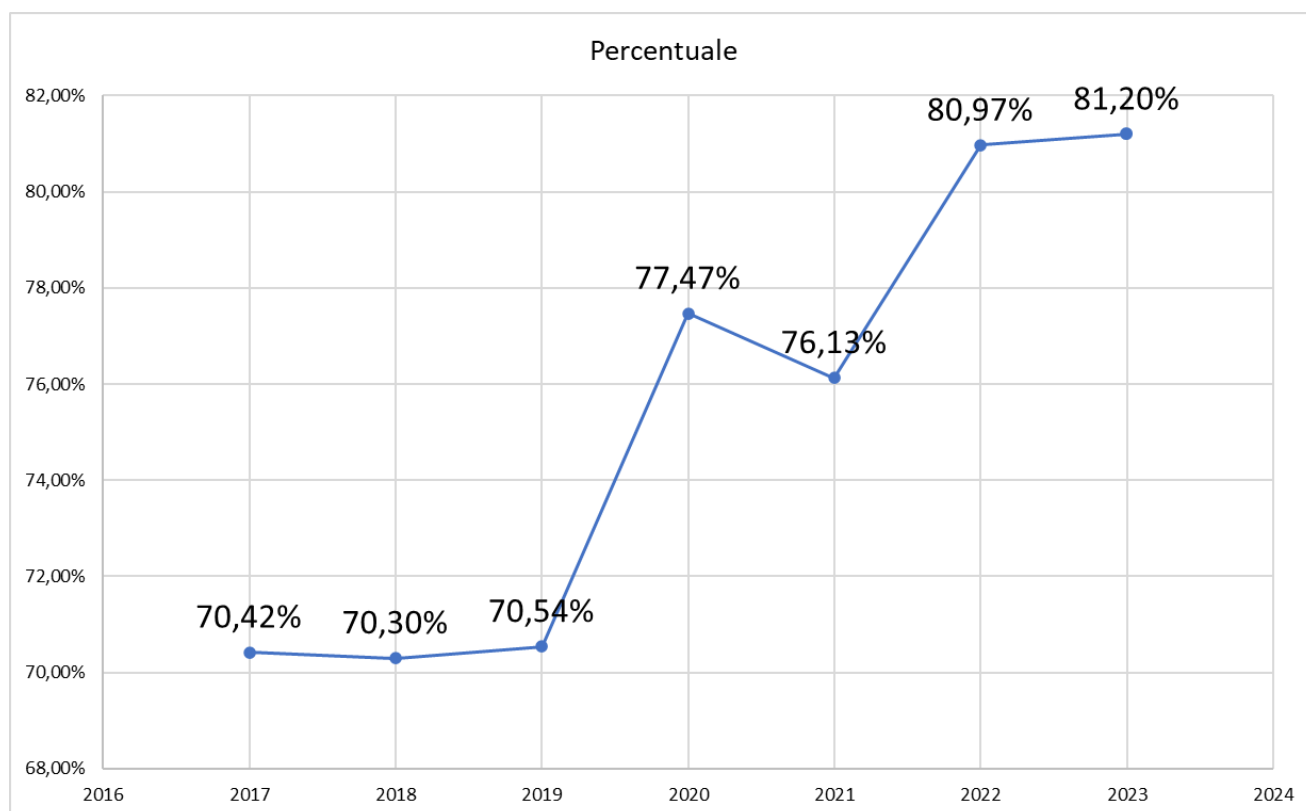

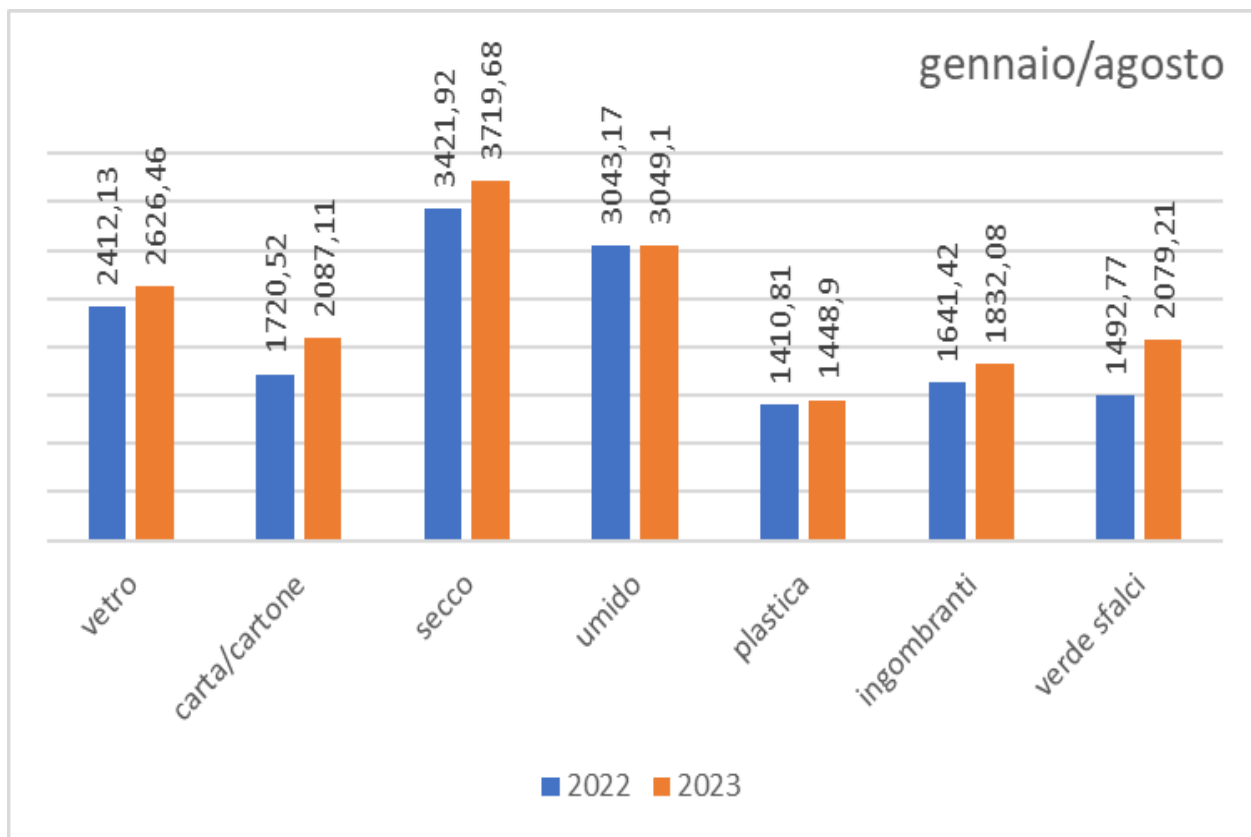

Rifiuto	2022	2023	Variazione
vetro	2.674,11	2.616,46	-2,20%
carta	2.044,72	2.087,11	2,03%
Secco	3.710,66	3.719,68	0,24%
umido	3.098,59	3.049,10	-1,62%
plastica	1.448,29	1.448,90	0,04%
ingombranti	1.660,08	1.832,08	9,39%
verde	1.632,32	2.079,21	21,49%

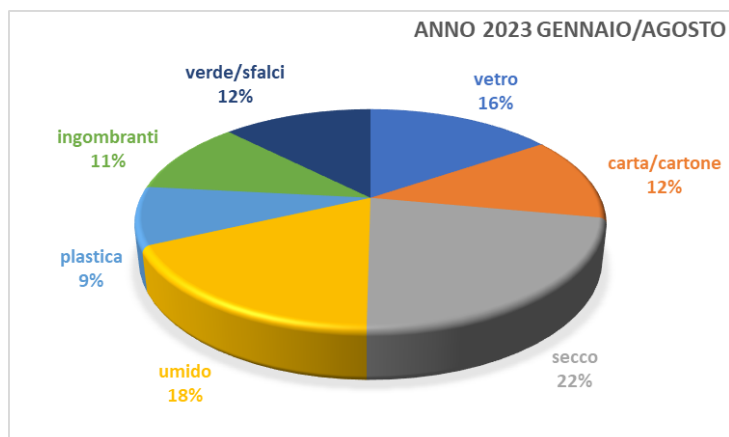
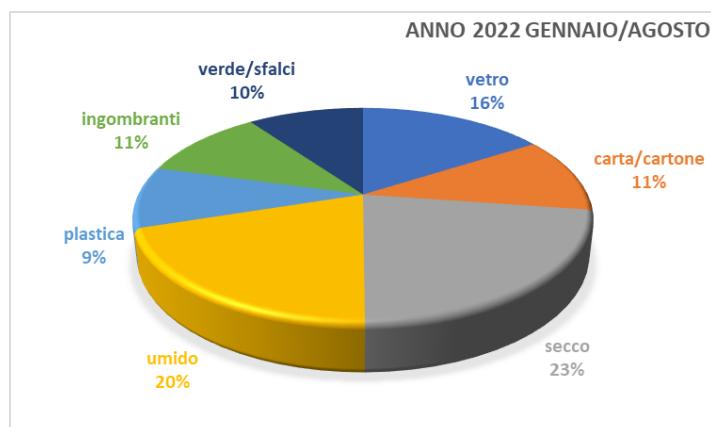

- Nell'anno 2022 (gennaio/agosto) sono stati conferiti nei CDR **6.817,36** tonnellate di rifiuti;
- Nell'anno 2022 (gennaio/agosto) sono stati conferiti nel porta/porta **12.414,32** tonnellate di rifiuti;

Il totale complessivo dei rifiuti nell'anno 2022 (gennaio/agosto) è stato di **19.231,68** tonnellate di rifiuti

- Nell'anno 2023 (gennaio/agosto) sono stati conferiti nei CDR **7.263,29** tonnellate di rifiuti;
  - **445,93** tonnellate in più rispetto al totale del periodo gennaio/agosto dell'anno 2022
- Nell'anno 2023 (gennaio/agosto) sono stati conferiti nel porta/porta **12.280,82** tonnellate di rifiuti;
  - **133,5** tonnellate di rifiuti meno dell'anno 2022

Il totale complessivo dei rifiuti nell'anno 2023 (gennaio/agosto) è stato di **19.544,10** tonnellate di rifiuti.

- **312,42** tonnellate totali di rifiuti in più rispetto al totale del periodo gennaio/agosto dell'anno 2022



# COMUNITÀ MONTANA VALLI DEL VERBANO

Comuni servizio RSU	Porta porta	CDR	Mini isole	Ecoisole	Ecomat	Sportelli	Verde a domicilio	Ecoportale di controllo
Agra	X		X					X
Azzio	X							X
Brenta	X						X	X
Brezzo di Bedero	X		X					X
Brinzio	X							X
Brissago	X							X
Caravate	X						X	X
Casalzuigno	X			X				X
Cassano Valcuvia	X							X
Castello Cabiaglio	X							X
Castelveccana	X		X	X				X
Cittiglio	X		X		X		X	X
Curiglia con Monteviasco	X			X				X
Cuveglia	X	X			X			X
Cuvio	X							X
Dumenza	X	X		X	X			X
Duno	X			X				X
Ferrera di Varese	X							X
Germignaga	X			X				X
Grantola	X							X
Laveno-Mombello	X		X		X	X	X	X
Luino	X		X		X	X		X
Maccagno con Pino e Veddasca	X	X		X		X		X
Masciago Primo	X							X
Mesenzana	X			X	X			X
Montegrino Valtravaglia	X			X				X
Orino	X			X				X
Porto Valtravaglia	X	X			X			X
Rancio Valcuvia	X							X
Tronzano Lago Maggiore	X		X					X

Nota:

La Ecoisola di Mesenzana è posta a confine con il comune di Grantola

La Ecoisola di Orino è posta tra i comuni di Castello Cabiaglio e Azzio