VareseNews

Torna lo shopping del venerdì sera

Pubblicato: Giovedì 11 Giugno 2009

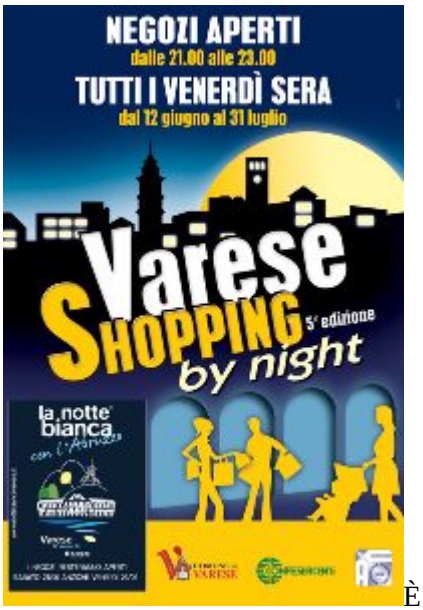

È dedicato allo **shopping** il venerdì sera varesino. Dal 12 giugno e fino al 31 luglio torna **Varese Shopping by night**, l'iniziativa promossa da Confesercenti, Ascom e Comune di Varese per far rivivere il centro e permettere ai cittadini di fare acquisti anche dopo gli orari tradizionali.
«Le aperture serali animeranno la città e vogliono essere una risposta alla crisi che sta colpendo anche i nostri commercianti – ha spiegato **Salvatore Giordano**, assessore al commercio del comune di Varese -. Questa iniziativa si colloca in un progetto più ampio di sviluppo del centro, quello dei distretti urbani del commercio promosso dalle associazioni dei commercianti». Ogni venerdì sarà accompagnato da eventi, concerti e iniziative che faranno da cornice alla passeggiata tra i negozi del centro. «Al centro di questa iniziativa ci sono infatti le nostre attività commerciali – ha ricordato il direttore di Confesercenti **Gianni Lucchina** -. Sarà un'occasione per rispondere alle difficoltà di questo periodo aprendo le porte dei nostri negozi e invitando i clienti a fare acquisti da noi». «L'obiettivo di questa manifestazione è anche quello di coinvolgere ogni volta il maggior numero di esercizi commerciali – ha aggiunto il direttore di Ascom, **Roberto Tanzi** -. In questa edizione, ad esempio, ci siamo allargati al polo dell'abbigliamento che parte da via Vittorio Veneto, ma possiamo estenderci ancora di più».

In occasione della Notte Bianca i negozi varesini resteranno aperti sabato 27 giugno anzichè venerdì 26.

Redazione VareseNews
redazione@varesenews.it