

## Canile abusivo sequestrato a Sciarè

**Pubblicato:** Lunedì 5 Settembre 2011

**Un piccolo canile abusivo, con animali che vivevano in condizioni pietose, è stato smantellato a Gallarate grazie all'intervento congiunto di Carabinieri e Servizio Interprovinciale Tutela Animali.**

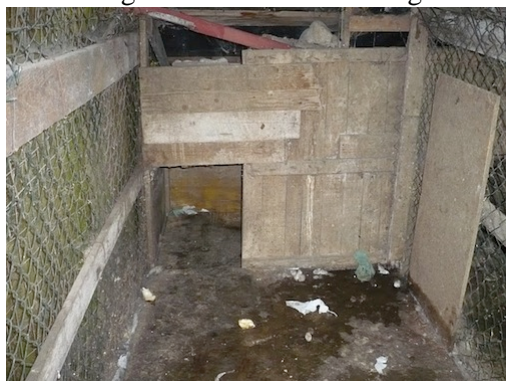

A seguito di informativa trasmessa dai militari della stazione di Gallarate, il **Servizio Interprovinciale Tutela Animali** lo scorso 3 agosto ha operato un **sequestro preventivo dei due cani detenuti all'interno di un fatiscente stabulario** in uno spazio appositamente recintato con materiali di fortuna (legno, rete metallica, lamiera etc), nell'area boschiva confinante con il terminal HUPAC nel Comune di Gallarate (l'ingresso era da Via Gran Bretagna). Il piccolo canile è stato realizzato senza il permesso di costruire, sicché gli Ufficiali di Polizia Giudiziaria hanno proceduto al sequestro probatorio dell'area e dei ricoveri per animali, 1 stabulario realizzato in legno, lamiera e rete metallica e 2 stabulari realizzati in rete metallica (al momento in disuso).

In particolare, come riportato nel verbale del veterinario presente al momento del sequestro (in quanto nominato Ausiliario di PG), **i cani erano detenuti in spazi angusti e bui** (anche di giorno) peraltro **colmi di feci,urina e rifiuti di ogni genere**, abbeverati con acqua piovana ed infine infestati da ectoparassiti (zecche).

Il proprietario dell'animale, successivamente identificato, è stato quindi deferito all'A.G. per **maltrattamento di animali e abusivismo edilizio**. I cani, affidati in giudiziale custodia al Sindaco di Gallarate sono oggetto di terapie ed esami i cui esiti verranno trasmessi all'A.G. per i provvedimenti che questa riterrà opportuno adottare (confisca degli animali).

Redazione VareseNews  
redazione@varesenews.it