

## Presidente e assessori, le schede

**Pubblicato:** Lunedì 22 Ottobre 2012



**ROBERTO FORMIGONI** – Nato a Lecco nel 1947, dal 1973 vive a Milano. Laureato in Filosofia all'Università Cattolica di Milano, ha studiato Economia politica alla Sorbona di Parigi. Eletto parlamentare europeo nel 1984, è rieletto nel 1989, ricoprendo per cinque anni il ruolo di vice presidente del Parlamento Europeo. Entra per la prima volta al Parlamento italiano nel giugno del 1987. Rieletto nel 1992 e nel 1994. E' presidente della Regione Lombardia dal 1995.



**ANDREA GIBELLI** – Laurea in architettura, libero professionista. Deputato eletto nelle liste della Lega Nord nelle legislature XII, XIV, XV e XVI. Dal 2010 è stato vice presidente della Regione Lombardia con delega all'Industria, Artigianato, Edilizia e Cooperazione.

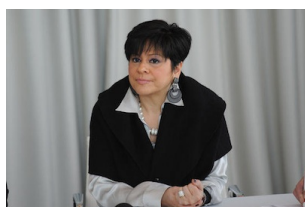

**VALENTINA APREA** – Dirigente pubblico nel settore dell'Istruzione. Dal 1994 al 2012, deputato al Parlamento italiano, dove si è sempre occupata dei temi dell'educazione e della formazione. Nella XIV Legislatura è stata sottosegretario di Stato del Miur, con delega all'Istruzione. Da febbraio 2012 è stata assessore all'Istruzione, Formazione e Cultura della Regione Lombardia.



**GIOVANNI BOZZETTI** – Laureato in economia e commercio, è stato membro del CdA di Arpa Lombardia dal 1999 al 2002. Dal 2001 al 2006 è stato assessore del Comune di Milano con delega alla Moda, Turismo, Eventi, Fiera, Advocatura e Marketing Urbano. Dal 2006 a giugno 2012 è stato presidente del Consiglio di Gestione di Infrastrutture Lombarde SpA. Attualmente è vice presidente del CdA di Difesa Servizi SpA e ricopre la carica di presidente di alcuni CdA di società del settore delle consulenze strategiche e dell'assistenza specialistica. Professore incaricato presso la Facoltà di Economia dell'Università Cattolica di Milano, corso di 'Economia e gestione dei beni

culturali e dello spettacolo' è membro del Comitato dei Garanti per le celebrazioni del 150° anniversario dell'Unità d'Italia.



**ROMANO COLOZZI** – Professore di Materie letterarie e Latino. Nei primi anni '90 è stato consigliere regionale dell'Emilia Romagna. Dal 1996 è stato consulente del presidente della Regione Lombardia Roberto Formigoni per le politiche di Welfare e per gli Affari istituzionali. Dal 2000 ha ricoperto il ruolo di assessore al Bilancio, Finanze e Rapporti istituzionali della Regione Lombardia. Dal 2004 ricopre la carica di consigliere di amministrazione dell'AIFA, Agenzia Italiana del Farmaco. Dal 2010 è stato nominato dal Ministero dell'Economia nel Consiglio di amministrazione della Cassa Depositi e Prestiti.



**GIUSEPPE ELIAS** – Perito agrario e gestore delle aziende agricole di famiglia nel Lodigiano. Socio fondatore e presidente dell'Associazione italiana per la Gestione agronomica e conservativa del suolo. È stato membro del Cda del Consorzio produttori Latte Milano e della Centrali Produttori Latte Lombardia SpA. Socio fondatore e vice coordinatore di Innovagri, saltuariamente scrive di innovazione tecnologica in agricoltura su 'Terra e Vita' e su pubblicazioni della editoriale e agricole del Sole24Ore. E' consigliere dell'ente morale 'Villa Carlotta'.



**ANDREA GILARDONI** – Dottore commercialista e revisore dei conti, è professore associato di Economia e Gestione di Impresa all'Università Bocconi di Milano. Consulente scientifico della Ue in materia di Politiche comunitarie per le imprese non grandi, è direttore de 'Observatory on Alliance and Strategy of the Pan-European Utility Industry', presidente dell'osservatorio su 'I costi del non fare', fondatore e direttore della rivista trimestrale Management delle Utilities. Visiting professor presso la Harvard University di Boston (USA), è autore di quasi un centinaio di pubblicazioni sui temi dei servizi pubblici, delle utilities e delle infrastrutture.



**NAZZARENO GIOVANNELLI** – Ha intrapreso la carriera militare nel 1967 come ufficiale di Cavalleria, transitando nel 1968 nell'Arma dei Carabinieri. Per quasi quarant'anni ha prestato servizio nell'Arma, da settembre 2003 a luglio 2005, è stato Capo di Stato Maggiore della Regione Carabinieri Lombardia. Dal 2005 al 2010 è stato Comandante del Corpo di Polizia provinciale di Milano e direttore centrale Polizia provinciale, Protezione civile e Guardie ecologiche volontarie, nonché direttore di progetto Sicurezza, Lotta all'usura, Caccia e Pesca della Provincia di Milano. Dall'aprile 2010 a giugno 2011 è stato vice direttore generale della Provincia di

Milano. Attualmente è presidente del Comitato di Regione Lombardia per la Trasparenza degli appalti e sulla sicurezza dei cantieri.



**FILIPPO GRASSIA** – Giornalista sportivo, esperto di Economia e Politica dello sport. Opinionista di RadioRai e de Il Giornale, è firma di altri giornali e magazine come Il Guerin sportivo, L'Arena, La Libertà, La Sicilia. Nella sua carriera giornalistica ha lavorato anche a Il Guerin Sportivo, di cui è stato anche direttore, al Corriere dello Sport, alla Stampa e Sky. Da tredici anni cura il seminario di 'Comunicazione e marketing' al Master in Management dello Sport presso l'Università di San Marino. Per 10 anni è stato presidente della Stampa sportiva italiana. Dall'aprile 2001 guida da volontario il Coni della Provincia di Milano. È autore di svariate pubblicazioni in ambito sportivo.



**MARIO MELAZZINI** – Professore a contratto presso la I Scuola di Specializzazione in Medicina del Lavoro dell'Università degli Studi di Pavia. Ha svolto attività di ricerca sulle malattie linfo-proliferative e sui protocolli terapeutici sperimentali radio-chemioterapici. È presidente nazionale di Aisla e di AriSLA e segretario nazionale della Federazione italiana Superamento Handicap. Dal 2007 è direttore scientifico del Centro Clinico NeMo, presso AO Niguarda, per la ricerca e la cura delle malattie neuromuscolari. È autore di diverse pubblicazioni scientifiche.



**CAROLINA ELENA PELLEGRINI** – Laureata in Lettere moderne, è stata, per quasi 20 anni, docente in Materie letterarie presso vari istituti superiori. Dal 2009 esercita la libera docenza su tematiche sociali per vari enti tra i quali ALTIS e l'Università cattolica. Dal 2007 al 2011 è stata assessore alle Politiche Sociali e alle Pari Opportunità per il Comune di Rho e presidente del Tavolo rhodense per le Politiche sociali. Da febbraio 2012 è stata nominata Consigliera di parità della Regione Lombardia



**LEONARDO SALVEMINI** – Avvocato amministrativista, docente universitario, tra l'altro di diritto dell'ambiente e di valorizzazione dei beni culturali. Dal 2000 al 2010 è stato componente del Comitato legislativo della Regione Lombardia in qualità di esperto di Diritto amministrativo. Dal 2004 al 2005 è stato componente del comitato di redazione del libro bianco sulla riforma della disciplina del Terzo settore e Onlus, istituito presso l'Agenzia per le Onlus della Presidenza del Consiglio dei Ministri. Dal 2008 al 2011 è stato componente della Struttura tecnica di

Missione presso il Ministero delle Infrastrutture e della Commissione Centrale di Vigilanza per Edilizia Popolare ed Economica, del Collegio dei Garanti del Comune di Milano e del comitato scientifico di alcune riviste e associazioni ambientaliste.

[Redazione VareseNews](#)

[redazione@varesenews.it](mailto:redazione@varesenews.it)