VareseNews

Un venerdì alla francese da Le Pine

Pubblicato: Martedì 21 Marzo 2017

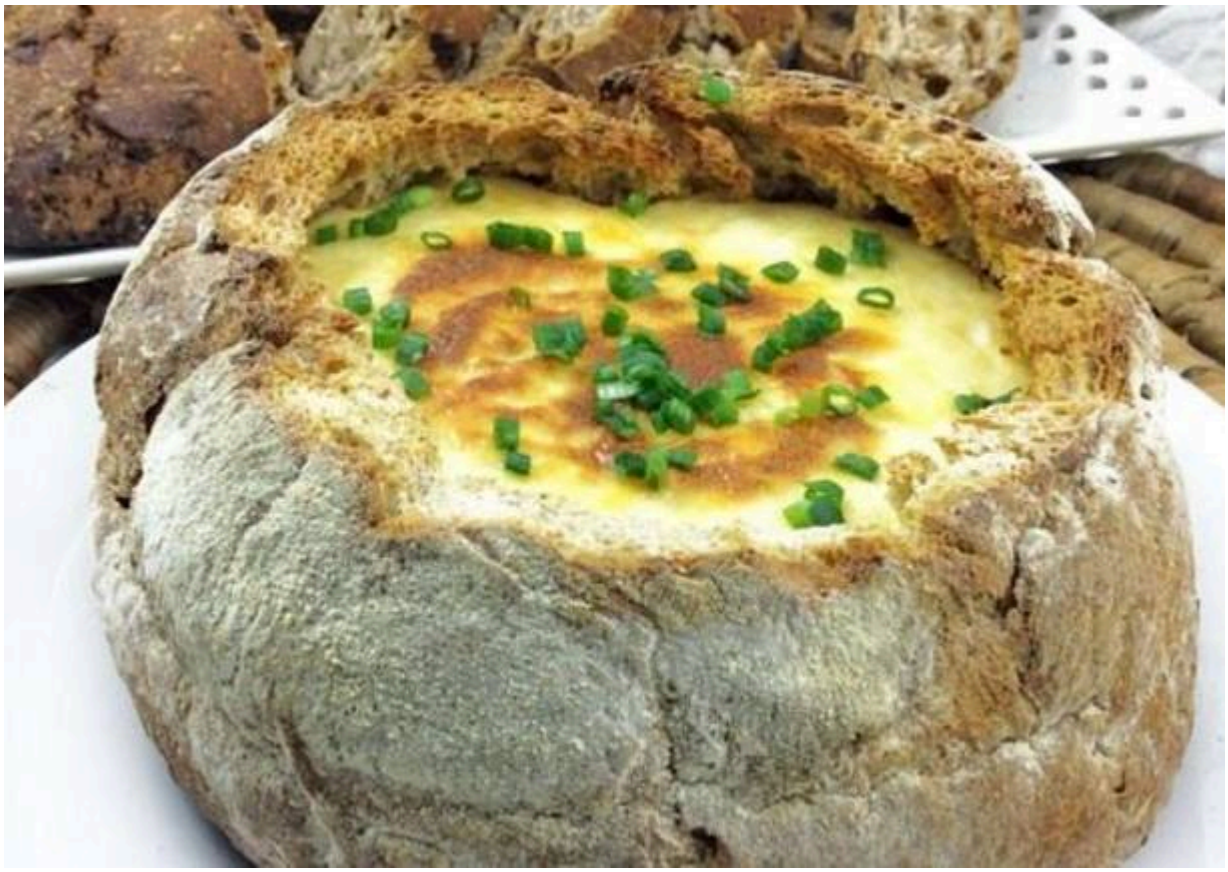

Un venerdì alla francese per Le Pine di Bodio Lomnago.

Nel locale di via IV novembre 9, **venerdì 24 marzo dalle 20** si respirerà aria e soprattutto gusterà cibo d'oltrape.

«Questo venerdì **cercheremo di onorare la cucina d'oltralpe** con un menù davvero goloso ed elegante», si legge sulla pagina Facebook del locale. **Nell'invitante menù** ci sono zuppetta di cipolle, pagnottella ripiena di fonduta servita con patate avvolte nella pancetta, petto d'anatra alla francese con ratatuille di verdure e puntarelle, paris brest e mousse au chocolat. Da non perdere…

Redazione VareseNews
redazione@varesenews.it