VareseNews

Una serata per discutere del progetto dell'ospedale unico Gallarate-Busto

Pubblicato: Domenica 24 Marzo 2019

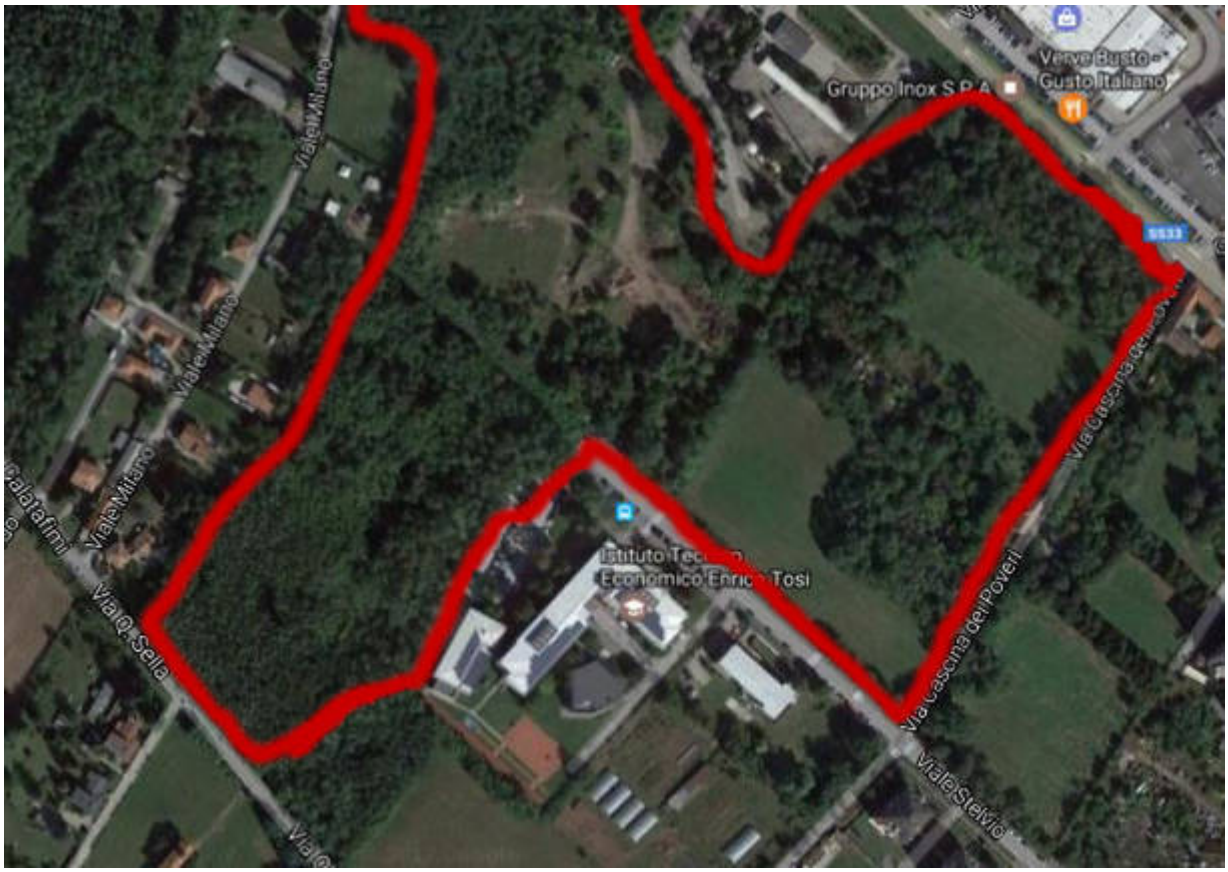

L'Amministrazione comunale di Besnate organizza **una serata per discutere del progetto dell'ospedale unico Gallarate-Busto**, nel cui ambito rientra appunto anche il paese sulle colline.

L'appuntamento è per il **3 aprile 2019** al Teatro Incontro in via P.Rosa 5 alle ore 21.00.

Intervengono il direttore dell'Asst Valle Olona **Eugenio Porfido** e il consigliere regionale **Samuele Astuti**. Modera il sindaco Giovanni Corbo.

Redazione VareseNews
redazione@varesenews.it