

## VareseNews

### Coronavirus: i nuovi positivi sono 922 nel Varesotto ma calano i ricoveri anche nei nostri ospedali

**Pubblicato:** Venerdì 20 Novembre 2020



Secondo il report sulla diffusione del contagio di Regione Lombardia di **venerdì 20 novembre** risultano **922 nuovi casi di cittadini positivi a SarsCov-2 nel Varesotto**.

*Ti stai chiedendo dove troviamo i dati di questo bollettino? Come mai non diciamo quanti tamponi fanno a Varese? Perché non comunichiamo quanti sono gli asintomatici? Sei convinto che “facciamo terrorismo”? Forse è meglio se prima di proseguire nella lettura leggi tutte le FAQ sul bollettino serale dei contagi*

---

#### DATI PRINCIPALI

Nuovi tamponi positivi in provincia di Varese: **+922**

Nuovi positivi in Lombardia: **+9.221**

Nuovi ricoveri per Covid in Lombardia: **+13 (+0,16% in più rispetto a ieri)**

Nuovi ricoveri in terapia intensiva: **+15 (+1,6% in più)**

Decessi in Lombardia= **+175**

**RICOVERI:** Questa mattina, nei letti degli ospedali dell'azienda ospedaliera Asst Sette Laghi erano ricoverate 609 persone di cui 593 positive e 16 sospette. In Pronto soccorso attendevano l'esito del

tampone 19 pazienti mentre altri 7 errano in lista per un letto in reparto. Anche nel Varesotto si assiste dunque ad una prima discesa del numero di persone ricoverate. Dal 12 ottobre scorso, quando è iniziata la fase acuta, negli ospedali di Varese, Angera, Luino, Tradate e Cuasso al Monte sono state assistite 1346 persone di cui 560 dimesse e guarite. I decessi sono stati 193. [LEGGI QUI](#)

## Casi positivi a SarsCov2 in provincia di Varese (Dati giornalieri e media mobile a 7 giorni)

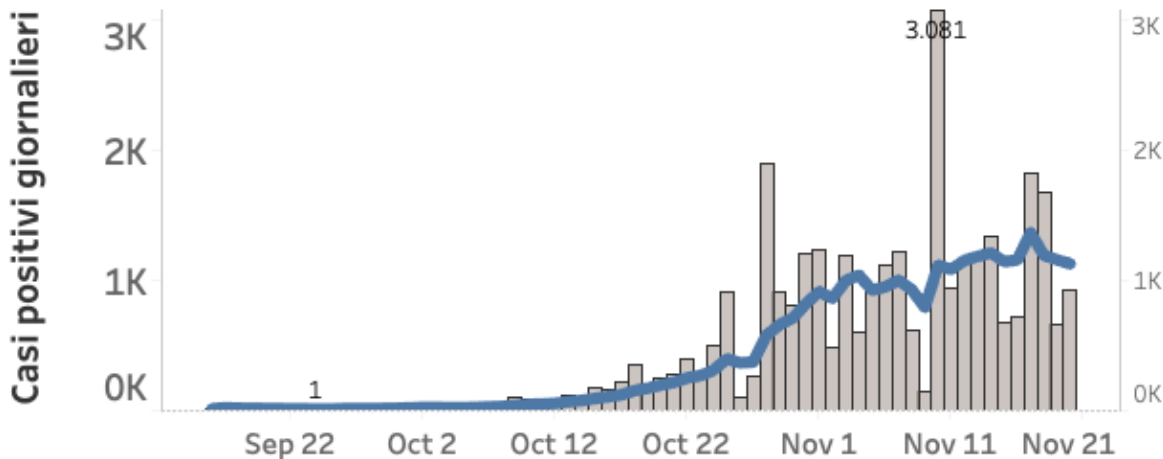

### Andamento settimanale dei tamponi positivi in provincia

Vista l'oscillazione del numero di tamponi comunicati quotidianamente, che non è mai uniforme nei giorni della settimana, abbiamo costruito una visualizzazione che permette di confrontare i dati comunicati giorno per giorno con quelli degli stessi giorni della settimana precedente. In provincia di Varese quelli comunicati tra lunedì e venerdì della settimana scorsa erano 6538 questa settimana sono 5815. **È l'11% in meno.**

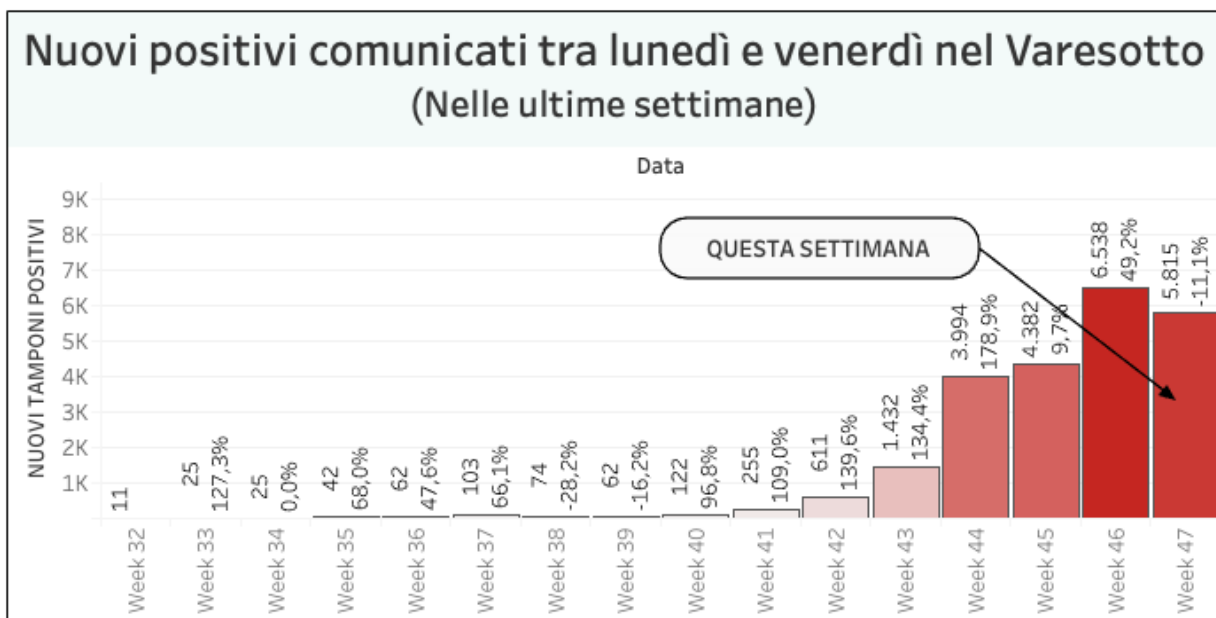

Un altro parametro che può essere molto indicativo di un aspetto importante dell'emergenza è quello delle chiamate alle centrali operative del 118 per richieste di intervento su eventi classificati come "problemi respiratori o infettivi". Si tratta in sostanza degli interventi delle ambulanze per casi all'interno dei quali è molto probabile siano trattati "sospetti Covid". La provincia di Varese ricade sotto l'area di competenza della SOREU dei Laghi, il riferimento per i territori di Como, Varese, Lecco e l'area del Legnanese. All'interno di questo grafico si possono osservare gli interventi per "problemi

respiratori o infettivi” registrati da febbraio ad oggi.

Nella regione Lombardia il numero dei tamponi comunicato oggi è di 42.248. **I nuovi positivi sono 9.221, il rapporto è pari al 21,8% sul totale dei tamponi effettuati.** In Lombardia i cittadini attualmente positivi al virus sono 159.641 (+4.061).

### I dati di venerdì 20 novembre in Lombardia

- i tamponi effettuati: 42.248, totale complessivo: 3.724.757
- i nuovi casi positivi: 9.221 (di cui 652 ‘debolmente positivi’ e 115 a seguito di test sierologico)
- i guariti/dimessi totale complessivo: 177.832 (+4.985), di cui 7.558 dimessi e 170.274 guariti
- **in terapia intensiva: 930 (+15)**
- i ricoverati non in terapia intensiva: 8.304 (+13)
- i decessi, totale complessivo: 20.190 (+175)



## L'andamento delle terapie intensive e dei ricoveri in Lombardia

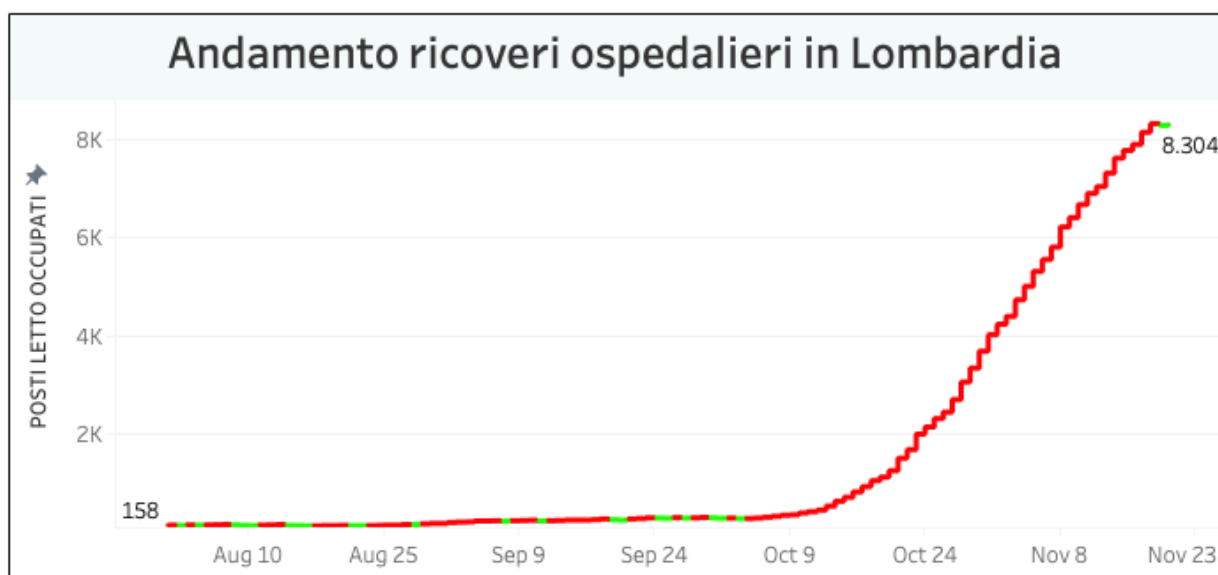
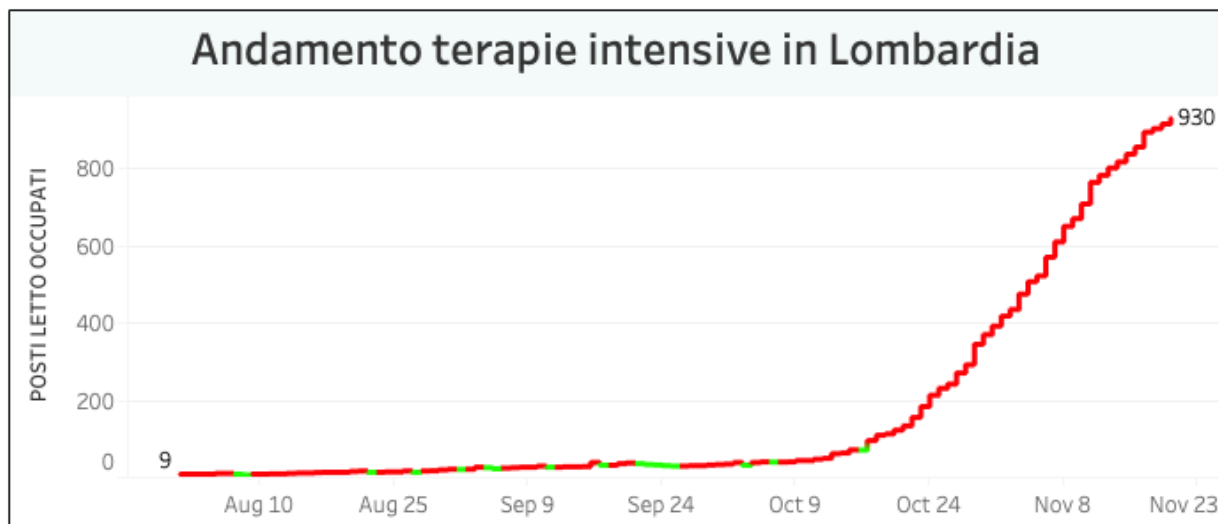

## Nuovi casi nelle province lombarde

**Milano:** 133.869 (+3706) di cui 1.547 a Milano città

**Monza e della Brianza:** 37.358 (+986)

**Brescia:** 30.954 (+623)

**Como:** 23.260 (+948)

**Bergamo:** 23.244 (+249)

**Pavia:** 17.498 (+385)

**Cremona:** 11.813 (+124)

**Mantova:** 10.103 (+275)

**Lecco:** 9.684 (+255)

**Lodi:** 7.849 (+156)

**Sondrio:** 5.499 (+390)

**Varese:** 36.268 (+922)

## Aumenti nei 10 comuni con più contagi

**Busto Arsizio** 3456 casi totali da inizio anno +75 rispetto a ieri

**Varese** 3009 casi totali da inizio anno +72 rispetto a ieri

**Gallarate** 2220 casi totali da inizio anno +51 rispetto a ieri

**Saronno** 1808 casi totali da inizio anno **+48 rispetto a ieri**  
**Caronno Pertusella** 906 casi totali da inizio anno **+17 rispetto a ieri**  
**Malnate** 873 casi totali da inizio anno **+19 rispetto a ieri**  
**Cassano Magnago** 883 casi totali da inizio anno **+25 rispetto a ieri**  
**Tradate** 828 casi totali da inizio anno **+11 rispetto a ieri**  
**Samarate** 694 casi totali da inizio anno **+9 rispetto a ieri**  
**Somma Lombardo** 659 casi totali da inizio anno **+9 rispetto a ieri**

## La mappa degli attuali positivi costruita attraverso le comunicazioni dei sindaci

Nella mappa sono visualizzati i dati relativi ai comuni del Varesotto. Questi dati a livello provinciale non vengono forniti alla stampa ma cerchiamo lo stesso di raccogliere le comunicazioni fatte dai sindaci in ciascun comune per fornire una panoramica il più possibile estesa. I dati vengono inseriti manualmente dai giornalisti di *Varesenews* e possono non essere sempre aggiornati. Alcuni sindaci, inoltre, non divulgano queste informazioni e dunque non è possibile inserirli.

## I dati in Italia

Casi totali – Attualmente positivi – **incremento giornaliero**

**Lombardia:** 357.663 (159.641) **(+9.221)**  
**Piemonte:** 144.038 (76.545) **(+3.861)**  
**Campania:** 129.502 (98.992) **(+4.226)**  
**Veneto:** 116.159 (68.687) **(+3.468)**  
**Emilia-Romagna:** 100.344 (62.934) **(+2.533)**  
**Lazio:** 97.449 (77.746) **(+2.667)**  
**Toscana:** 90.884 (53.869) **(+2.207)**  
**Sicilia:** 50.033 (34.756) **(+1.634)**  
**Liguria:** 46.755 (15.954) **(+761)**  
**Puglia:** 40.803 (29.434) **(+1.456)**  
**Marche:** 25.613 (14.977) **(+512)**  
**Friuli Venezia Giulia:** 22.940 (12.175) **(+1.018)**  
**Abruzzo:** 22.547 (15.378) **(+705)**  
**Umbria:** 20.961 (11.368) **(+394)**  
**P.A. Bolzano:** 20.117 (11.511) **(+736)**  
**Sardegna:** 17.578 (11.644) **(+581)**  
**P.A. Trento:** 13.761 (3.004) **(+234)**  
**Calabria:** 13.027 (9.367) **(+515)**  
**Basilicata:** 6.102 (4.943) **(+219)**  
**Valle d'Aosta:** 5.832 (2.080) **(+155)**  
**Molise:** 3.659 (2.171) **(+139)**

## I dati in Piemonte

3.861 i nuovi positivi in Piemonte

## Insorgenza di sintomi nei positivi: casi degli ultimi 30 giorni in Italia

Come noto siamo in una fase nella quale i positivi al virus spesso emergono nell'ambito di campagne sierologiche, controlli dei contatti e in caso di rientro dall'estero. Questo fa emergere un numero di positivi privo di sintomatologia molto più alto rispetto a quanto avveniva durante la prima ondata di SarsCov-2 quando i tamponi veniva fatti soprattutto a persone che presentavano una sintomatologia evidente. **Il grafico seguente è elaborato da Epicentro.iss.**

**Proporzione (%) di casi di COVID-19 segnalati in Italia negli ultimi 30 giorni per stato clinico e classe di età (dato disponibile per 345.154 casi)**

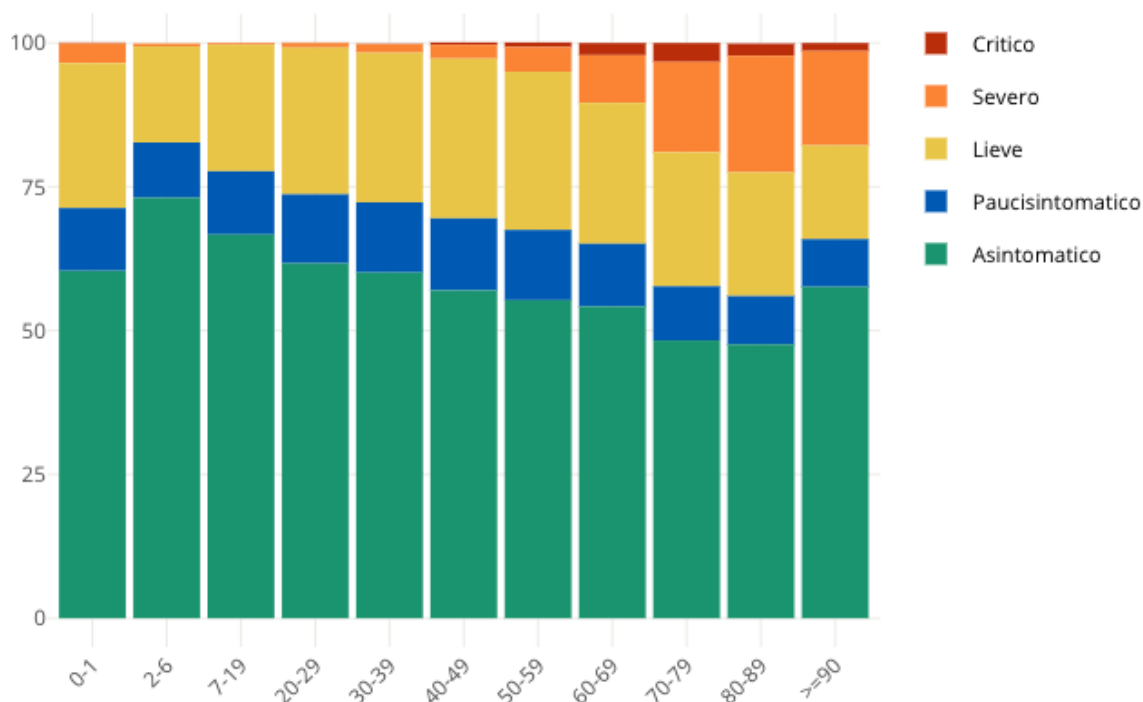

Tomaso Bassani

tomaso.bassani@varesenews.it