

VareseNews

Coronavirus: i nuovi positivi sono 39 nel Varesotto, 1.795 in Lombardia

Pubblicato: Domenica 20 Dicembre 2020



Secondo il report sulla diffusione del contagio di Regione Lombardia di **domenica 20 dicembre** risultano **39 nuovi casi di cittadini positivi a SarsCov-2 nel Varesotto**. Segnalati **13 nuovi decessi in provincia**.

*Ti stai chiedendo dove troviamo i dati di questo bollettino? Come mai non diciamo quanti tamponi fanno a Varese? Perché non comunichiamo quanti sono gli asintomatici? Sei convinto che “facciamo terrorismo”? **Forse è meglio se prima di proseguire nella lettura leggi tutte le FAQ sul bollettino serale dei contagi***

DATI PRINCIPALI

Nuovi tamponi positivi in provincia di Varese: **+39**

Nuovi positivi in Lombardia: **+1795**

Ricoveri per Covid in Lombardia: **-154 (-3,4% rispetto a ieri)**

Ricoveri in terapia intensiva in Lombardia: **-9 (-1,5%)**

Decessi in Lombardia **+49**

Andamento settimanale dei tamponi positivi in provincia

Vista l'oscillazione del numero di tamponi comunicati quotidianamente, che non è mai uniforme nei giorni della settimana, abbiamo costruito una visualizzazione che permette di confrontare i dati comunicati giorno per giorno con quelli degli stessi giorni della settimana precedente. In provincia di Varese quelli comunicati tra lunedì e domenica della settimana scorsa erano 1471 questa settimana sono 1554. È l'8,4% in più.

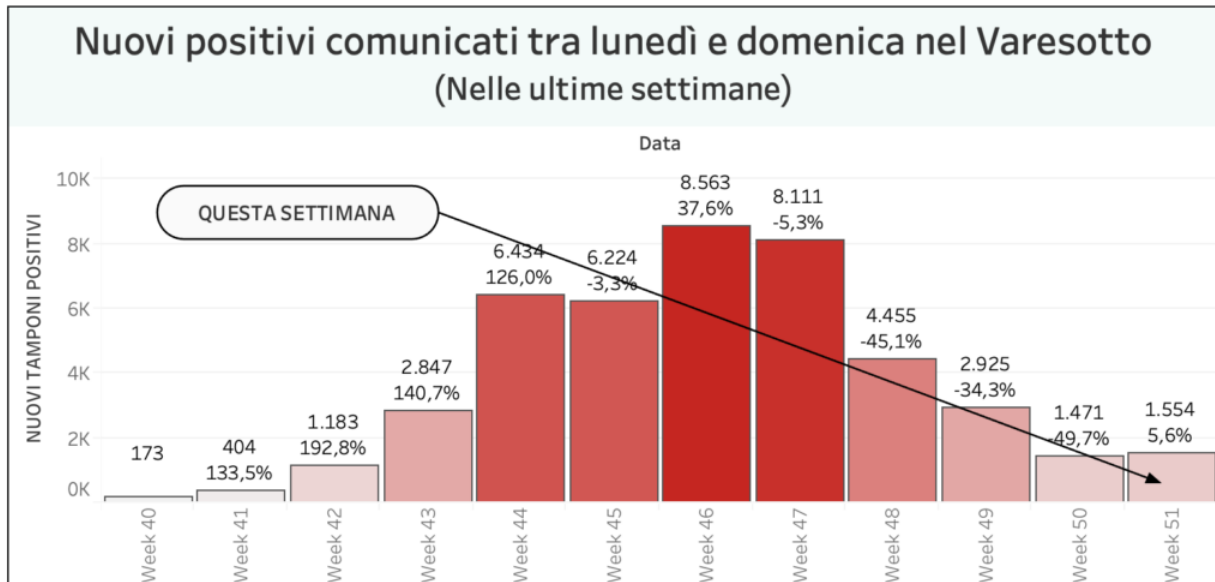

Un altro parametro che può essere molto indicativo di un aspetto importante dell'emergenza è quello delle chiamate alle centrali operative del 118 per richieste di intervento su eventi classificati come "problemi respiratori o infettivi". Si tratta in sostanza degli interventi delle ambulanze per casi all'interno dei quali è molto probabile siano trattati "sospetti Covid". La provincia di Varese ricade sotto l'area di competenza della SOREU dei Laghi, il riferimento per i territori di Como, Varese, Lecco e l'area del Legnanese. All'interno di questo grafico si possono osservare gli interventi per "problemi respiratori o infettivi" registrati da febbraio ad oggi.

Nella regione Lombardia il numero dei tamponi comunicato oggi è di 22.421. **I nuovi positivi sono 1.795**, il rapporto è pari **al 8,1%** sul totale dei tamponi effettuati. I lombardi **attualmente positivi al virus sono 68.781 (+1128)**.

I dati di sabato 19 dicembre in Lombardia

(In aggiornamento)

Andamento degli ospedalizzati in Lombardia

Nuovi casi nelle province lombarde

Milano: 167.817 **(+570)**
 Varese: 48.969 **(+39)**
 Monza e della Brianza: 47.053 **(+207)**
 Brescia: 39.381 **(+242)**
 Como: 32.460 **(+66)**
 Bergamo: 27.462 **(+80)**
 Pavia: 23.308 **(+186)**
 Mantova: 14.899 **(+87)**

Cremona: 13.978 **(+47)**
Lecco: 12.696 **(+64)**
Lodi: 10.156 **(+86)**
Sondrio: 8.048 **(+56)**

Aumenti nei 10 comuni con più contagi

Busto Arsizio 4715 casi totali da inizio anno **+4 rispetto a ieri**
Varese 4081 casi totali da inizio anno **+13 rispetto a ieri**
Gallarate 2955 casi totali da inizio anno **+2 rispetto a ieri**
Saronno 2508 casi totali da inizio anno **+0 rispetto a ieri**
Cassano Magnago 1251 casi totali da inizio anno **+0 rispetto a ieri**
Caronno Pertusella 1103 casi totali da inizio anno **+0 rispetto a ieri**
Malnate 1062 casi totali da inizio anno **+1 rispetto a ieri**
Tradate 1061 casi totali da inizio anno **+0 rispetto a ieri**
Samarate 923 casi totali da inizio anno **+0 rispetto a ieri**
Castellanza 883 casi totali da inizio anno **+0 rispetto a ieri**

I dati in Italia

Casi totali – Attualmente positivi – **incremento giornalieri**

Abruzzo: 33.471 (13.040) **(+216)**
Basilicata: 10.029 (6.005) **(+73)**
Calabria: 21.151 (8.469) **(+224)**
Campania: 180.568 (83.966) **(+891)**
Emilia-Romagna: 155.593 (60.916) **(+1.751)**
Friuli Venezia Giulia: 45.191 (13.262) **(+658)**
Lazio: 149.018 (76.780) **(+1.213)**
Liguria: 57.577 (6.835) **(+285)**
Lombardia: 459.218 (68.781) **(+1.795)**
Marche: 37.269 (9.761) **(+372)**
Molise: 6.034 (2.747) **(+62)**
P.A. Bolzano: 28.122 (10.874) **(+246)**
P.A. Trento: 20.095 (2.392) **(+108)**
Piemonte: 189.357 (38.091) **(+829)**
Puglia: 80.599 (53.872) **(+791)**
Sardegna: 28.386 (15.836) **(+311)**
Sicilia: 84.529 (33.883) **(+792)**
Toscana: 115.783 (12.806) **(+483)**
Umbria: 27.241 (3.883) **(+113)**
Valle d'Aosta: 7.031 (472) **(+22)**
Veneto: 216.923 (100.089) **(+3.869)**

I dati in Piemonte

Piemonte, 890 nuovi contagi da Coronavirus

Insorgenza di sintomi nei positivi: casi degli ultimi 30 giorni in Italia

Come noto siamo in una fase nella quale i positivi al virus spesso emergono nell'ambito di campagne sierologiche, controlli dei contatti e in caso di rientro dall'estero. Questo fa emergere un numero di positivi privo di sintomatologia molto più alto rispetto a quanto avveniva durante la prima ondata di SarsCov-2 quando i tamponi veniva fatti soprattutto a persone che presentavano una sintomatologia evidente. **Il grafico seguente è elaborato da Epicentro.iss.**

Proporzione (%) di casi di COVID-19 segnalati in Italia negli ultimi 30 giorni per stato clinico e classe di età (dato disponibile per 345.154 casi)

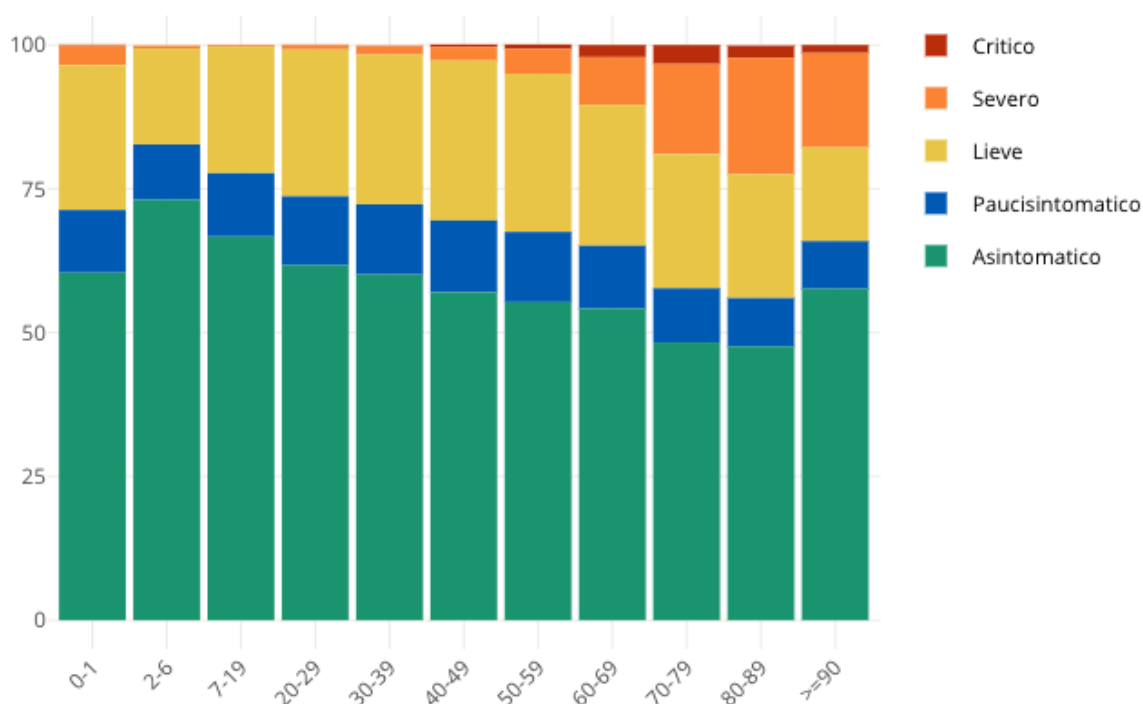

Tomaso Bassani

tomaso.bassani@varesenews.it