VareseNews

Ferrovia Gallarate-Malpensa T2: alla Salc il bando da 128 milioni di Euro per progettazione e realizzazione

Pubblicato: Lunedì 28 Marzo 2022

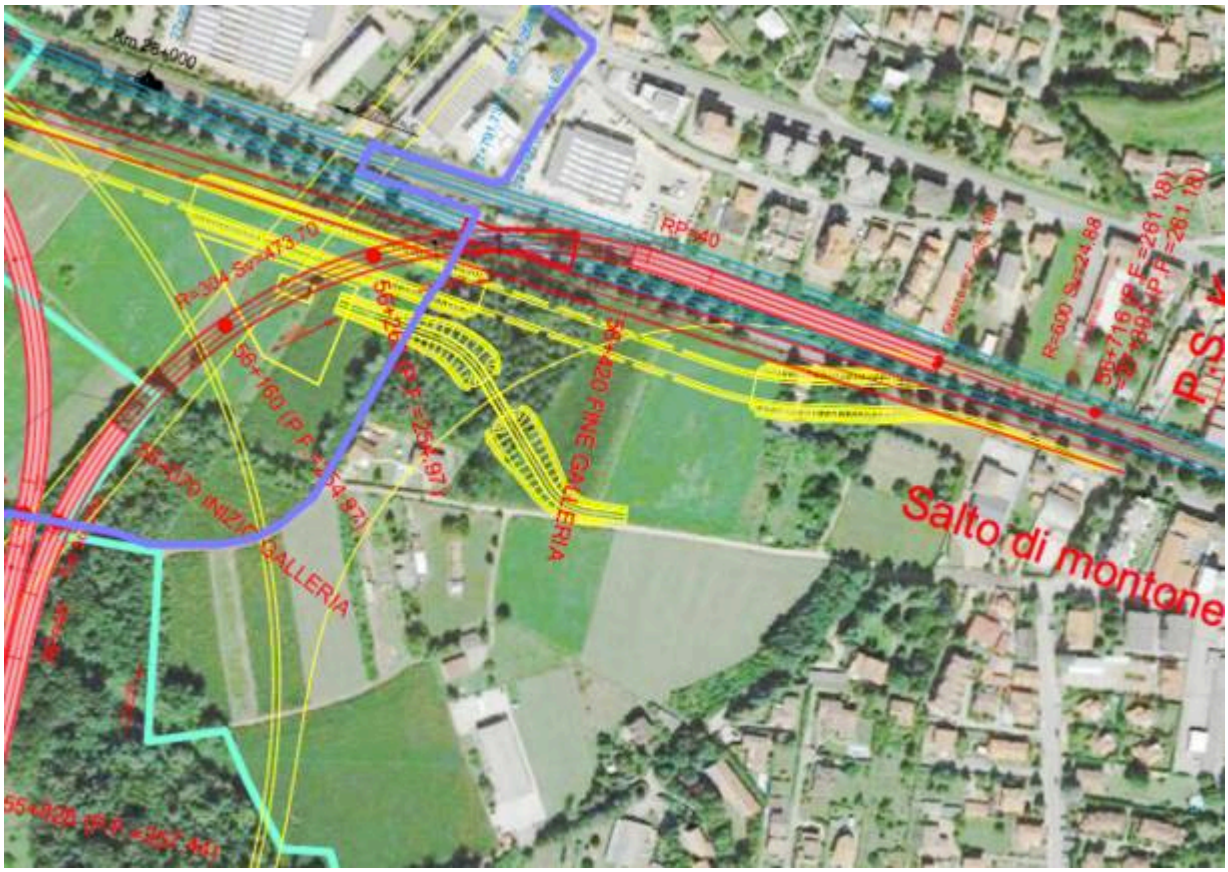

È stata **l'Ati composta da Salc e Valsecchi armamento ferroviario, ad aggiudicarsi per 128 milioni l'appalto di progettazione esecutiva** e realizzazione dei lavori del collegamento ferroviario Gallarate-Malpensa T2

L'opera **prevede la realizzazione di un collegamento di circa 4,6 km di nuovo tracciato in direzione di Gallarate,** oltre 1,1 km di raccordo verso Casorate Sempione. L'intervento è la prosecuzione del collegamento tra il Terminal 1 e il Terminal 2 di Malpensa.

Con il collegamento alla linea del Sempione e alla rete RFI **si completa il sistema di accessibilità da Nord a Malpensa.** Il bando, dal valore di 160 milioni di euro, è stato aggiudicato per 128 milioni di euro. Dieci concorrenti hanno partecipato alla gara di Ferrovienord.

Nei mesi scorsi sono stati respinti due ricorsi al Tar, quello di Parco del Ticino e quello dei Comuni *(leggi qui)*.
Resta solo pendente il ricorso di Legambiente.

Redazione VareseNews
redazione@varesenews.it